

# CORSO SPECIALE DELLO CHEF

## CHEF SPECIAL COURSE



### Antipasto Speciale Freddo Dello Chef

Chef's Special Cold Appetizer

주방장 특선 차가운 전체

### Antipasto Speciale Caldo Dello Chef

Chef's Special Warm Appetizer

주방장 특선 따뜻한 전체

### Zuppa

Daily Soup

오늘의 수프

### Pasta Speciale Dello Chef

Chef's Special Pasta

주방장 특선 파스타

### Sgroppino alla Rucola

Lemon Rucola Sherbet

레몬 셔벗

### Manzo Koreano o Costoletta di Agnello o Pesce del Giorno

Korean beef (tender, sirloin) or Lamb chop or Fish Serve with Abalone and Vegetable

1. 양 갈비와 전복구이 100,
2. 생선과 전복구이 100,
3. 한우등심과(100g) 전복구이 100, (50g추가 시 115,)
4. 한우안심과(100g) 전복구이 100, (50g추가 시 115,)

### Dessert con formaggio

Chef special dessert with cheese

오늘의 디저트와 치즈



### Café o Althaus tea

Coffee or Althaus tea

커피 또는 알트하우스 잎차

---

If you Replace a Main Menu to T-Bone Steak (1kg) ,  
Additional charge can be raise according to number of person

메인을 티본스테이크 (1kg) 로 변경 시  
식사 인원예 따라 1인당 추가 비용이 발생합니다.  
2인 +25, 3인 +15, 4인 +0

---

\* 알려지가 있으신 고객께서는 미리 말씀해 주시기 바랍니다.  
Please, Let us Know in Advance. If you have any  
Food Allergy or Dietary Issues



## WINE PAIRING

와인 페어링 4 glass + 50,000 won

(1~6번 중 4종 와인 선택, 중복 불가)

1잔씩 주문 가능

4 out of 1 to 6 Wine Selection, No Redundancy

You can Order One Cup

750ml/Bot . 375ml/Half. 100ml/G

1. <b>Champagne Drappier,</b> <b>Carte d ' Or Brut NV</b> 샴페인 드라피에, '까르뜨 도르 브뤼트' NV	109,		15, 90ml
2. <b>Paolo Scavino,</b> <b>Langhe Bianco 'Sorriso'</b> 파올로 스카비노, 랑게 비앙코 '소리소'	62,	33,	11,
3. <b>The Pinot Project</b> 더 피노 프로젝트	62,	33,	11,
4. <b>Pio Cesare, Dolcetto d'Alba</b> 피오 체사레, 돌체토 달바	62,	33,	11,
5. <b>Pio Cesare, Barbera d'Alba</b> 피오 체사레, 바르베라 달바	69,	35,	12,
6. <b>Dominio de Pingus, PSI</b> 도미니오 드 핑구스, 피에스아이	126,	65,	16,

## WHISKY PAIRING

위스키 페어링 (30ml 3 glass + 32,000 won ) (45ml 3 glass + 41,000 won )

(You can Order One Cup 1잔씩 주문 가능)

500ml/Bot . 30ml/G. 45ml/G

1. <b>Glenfiddich12 글렌피딕 12년산</b> 배 맛이 감도는 신선하고 상쾌한 향이 특징	114,	9,	11,
2. <b>Glenfiddich15 글렌피딕 15년산</b> 스페인 셰리통, 아메리카 버번 통 새 오크통 등 세 가지 다른 형태 오크통에서 15년 이상 숙성된 원액을 솔레라 배트라 불리는 큰 오크통에 담아 두었다가 일정 시간이 지나면 오크통 아래 쪽 절반가량의 위스키를 솔레라 툰이라 불리는 오크통으로 다시 옮겨 담은 후 재 숙성을 거쳐 병입 한다. 진한 과일 향과 함께 달콤한 바닐라 맛이 특징이다	143,	11,	13,
3. <b>Glenfiddich18 글렌피딕 18년산</b> 위스키 전문가를 위해 만들어진 싱글몰트 위스키로 장기간 숙성을 통한 셰리우드의 달콤함이 전통적인 오크향과 완벽하게 조화를 이룬다. 은은한 사과 향이 혀 끝에 돌아 온 입안에 퍼지는 상쾌함을 느낄 수 있다.	95,	14,	19,

## QUATTRO 360,

( For 4 People, 4인 세트 )

Antipasto misto all'Italiana  
Mix antipasto Italian style  
이탈리아 모듬 전채

Pizzetta napoletana(D.O.P)  
Napoli pizza tomato buffalo  
mozzarella basil  
나폴리타나 피자

Zuppa di pesce mare chiaro  
Seafood soup  
모듬 해산물 스투

Fiorentina di manzo 1 kg.  
T-bone steak 1 kg  
in Siena style sauce  
시에나식 발사믹 소스를 곁들인  
티본스테이크 1Kg



\*Tomato salad and roasted potatoes  
and chopper-bean  
are served.  
토마토 샐러드와 구운 감자,  
작두 콩이 제공됩니다.

Dessert dello chef  
Chef's special dessert  
주방장 특선 디저트

Café o tea  
Coffee or Althaus tea  
커피 또는 알트하우스 잎차

## DUETTO 120,

( For 2 People , 2인 세트 )

Insalatina Mista  
Mixed Green Salad  
그린 샐러드(2Dish)  
Balsamic or Caesar dressing  
(발사믹 또는 시저 드레싱 택일)

Margherita  
Margherita  
마르게리타 피자

Zuppa del Giorno  
Daily Soup 2 Dish  
오늘의 수프(2Dish)

Choose 1 the menu  
Pasta, Risotto  
파스타 또는 리조또 메뉴 중 택1  
(pasta3,5번 risotti 1번제외)

Choose 1 the menu  
Bistecca di Manzo Hanu o  
Ossobuco o Pesce del Giorno  
Korean Beef Steak (150g)  
Sirloin or Tenderloin or Ossobuco  
Fish of the Day with Vegetable  
1. 오늘의 생선요리  
2. 샤프란 리조또와  
송아지 정강이 찜 요리  
3. 한우 등심 스테이크(150g)  
4. 한우 안심 스테이크(150g)  
중 택1

Chef's Special Dessert  
주방장 특선 디저트(2Dish)

Coffee or Sanpellegrino  
Ade or Daily Wine  
Choice 2  
1.커피 2.에이드 3. 오늘의 와인  
중 택2

★  
4인 2세트까지 주문 가능합니다.



기념일을 위한  
컨시어지 서비스  
Concierge Service

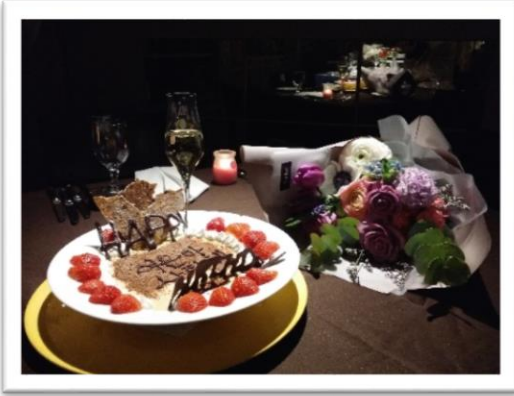

사랑하는 분께  
전하고 싶은 마음을  
알라또레에서 표현해드립니다.

마음을 수놓은 케이크와  
꽃다발, 와인으로 꾸민 아름다운 테이블에

전하고 싶은 마음을  
예쁘게 놓아드립니다.

메뉴+♥(30, ~)



이용안내

서울시 마포구 와우산로 23길8 더모임빌딩 5층 T. 02-324-0978

[월~일]

Lunch 11:00~15:00 (Last order 14:00)

Dinner 17:00~22:00 (Last order 21:00)

Break time 15:00~17:00

정기 휴무: 없음 (명절 당일 휴무)

주차: 발렛 파킹 가능 (2시간 무료 주차, 추가 시 30분당 2천원)



[www.allatorre.co.kr](http://www.allatorre.co.kr)

Wi-Fi ID: allatorre G2 or G5 / PW: a123456789



**ALLATORRE**

서울시 마포구 와우산로 23길8 더모임빌딩 5층

T. 02-324-0978

